

Ficha técnica de producto

Referencia/Marca Comercial:
T-PK31 H0 PET

POLISUR

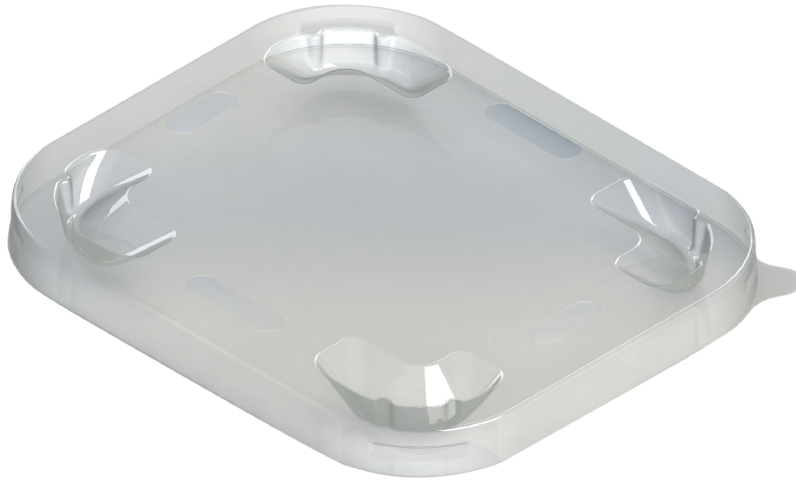

Modelo

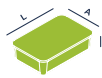

Dimensiones

(LxAxH mm)

*Incremento de altura de la cesta tras la colocación de la tapa



Capacidad

(g)



Peso

(g ± 10%)



Material

T-PK31	146x124x0	-	7,70	R-PET/PET 82% reciclado* 18% virgen
--------	-----------	---	------	---

* La procedencia del reciclado es aproximadamente 7% pre-consumo y 75% post-consumo.



Dimensiones caja (LxAxH mm)



Unidades caja



Dimensiones palet (LxAxH mm)



Cajas por palet

600x399x385	624	1,20x1,00x2,45	5x6: 30
-------------	-----	----------------	---------

► **Observaciones:**

Todas nuestras cestas de R-PET y PET podrán ser fabricadas en color negro. Consultar para otros colores

► **Condiciones de transporte:**

- Mantener el vehículo cerrado herméticamente para evitar la entrada de agua y polvo.
- El vehículo deberá estar en óptimas condiciones de limpieza.

► **Condiciones de almacenamiento:**

- Conservar y almacenar el producto en lugar limpio y exento de humedades.
- Evitar la luz solar directa.
- Apilamiento máximo recomendado 2 palets.

► **Destino final previsto:**

- Almacenamiento y transporte de frutas y verduras.



Nº RGSA: 39.005756/H

Material apto para uso alimentario.

Producto no reutilizable.

No calentar ni someter a altas temperaturas.



PET: Tereftalato de Polietileno

100% RECICLABLE

Materia prima reconocida como material seguro, no tóxico, fuerte y flexible y es 100% reciclable.

Nº de lote: ddmmaa

Rv. Febrero 2024